

opieka zdrowotna

AMMS

nowoczesne rozwiązanie
w zasięgu ręki





AMMS (Asseco Medical Management Solutions)

to nowa nazwa grupy systemów medycznych, które oferuje Asseco Poland S.A. Produkt jest skierowany do zakładów opieki zdrowotnej – doskonale sprawdza się zarówno w dużych klinikach, jak i małych szpitalach. Zawiera rozwiązania dla przychodni, także przyszpitalnych. Budowa modułowa pozwala każdorazowo dopasować zakres wdrażanego rozwiązania do indywidualnych potrzeb jednostki medycznej.

nowoczesny system
informatyczny

komfort pracy

przeładowarka
webowa

oszczędność czasu

amms

pulpity lekarskie

system zgodny z EDM

szpital

przychodnia

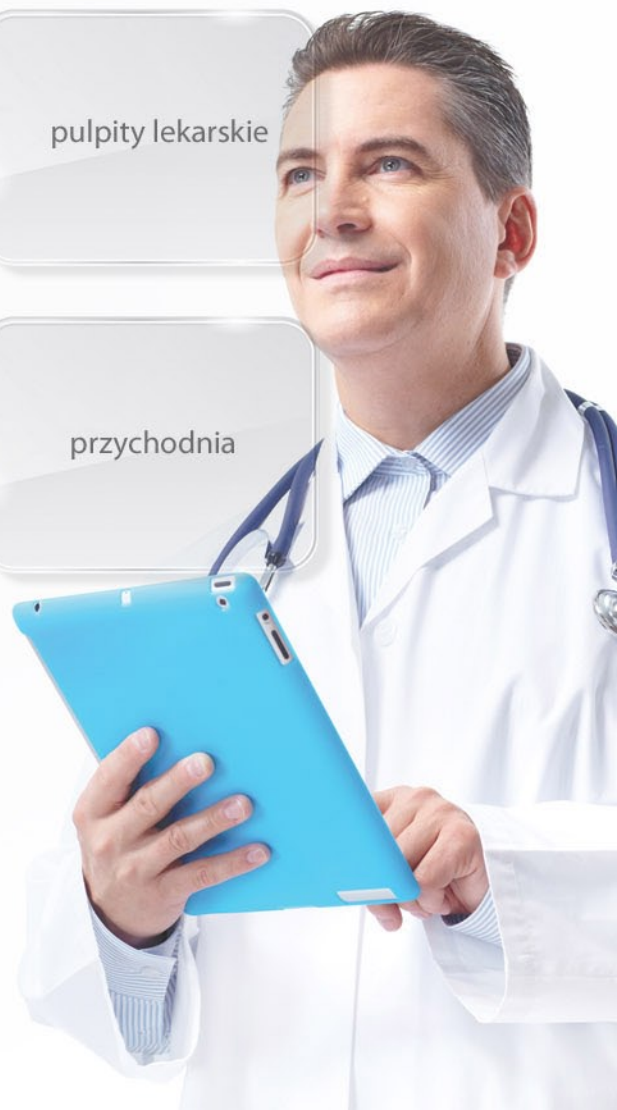

Nowoczesne rozwiązanie - AMMS:

- posiada ergonomiczny, nowatorski, wygodny i lubiany przez użytkowników **interfejs przeglądarkowy, wyposażony między innymi w konfigurowalne pulpity** ułatwiające dostęp do danych i funkcji najczęściej używanych
- dzięki współpracy z urządzeniami mobilnymi daje **natychmiastowy dostęp do danych w każdym miejscu**, także przy łóżku pacjenta
- odpowiada za sprawne **gromadzenie, dystrybucję oraz tworzenie elektronicznej dokumentacji medycznej**
- **wspomaga lekarzy w ocenie stanu zdrowia pacjenta**, ułatwiając dostęp do danych o stanie zdrowia każdego leczonego
- **zapewnia obowiązkową sprawozdawczość** dla NFZ oraz dla instytucji i ośrodków statystyki medycznej
- **usprawnia organizację procesu leczenia**
- **umożliwia rozliczanie z NFZ**, a także wspomaga rozliczenia finansowe z innymi płatnikami
- umożliwia **wykonywanie analiz zarządczych** na potrzeby Dyrekcji placówki medycznej
- prowadzi **pełną sprawozdawczość** dla uprawnionych organów kontroli i nadzoru, organów założycielskich, płatników świadczeń zdrowotnych, a także gwarantuje **wysoką jakość i bezpieczeństwo przepływu informacji**, poprzez wykorzystanie mechanizmów min. takich jak asymetryczna kryptografia
- jest **zgodne z obowiązującym polskim prawem** regulującym działalność jednostek ochrony zdrowia

Korzystaj z systemu przy łóżku chorego

1. Przeglądaj i uzupełniaj historię choroby w trakcie obchodu lekarskiego

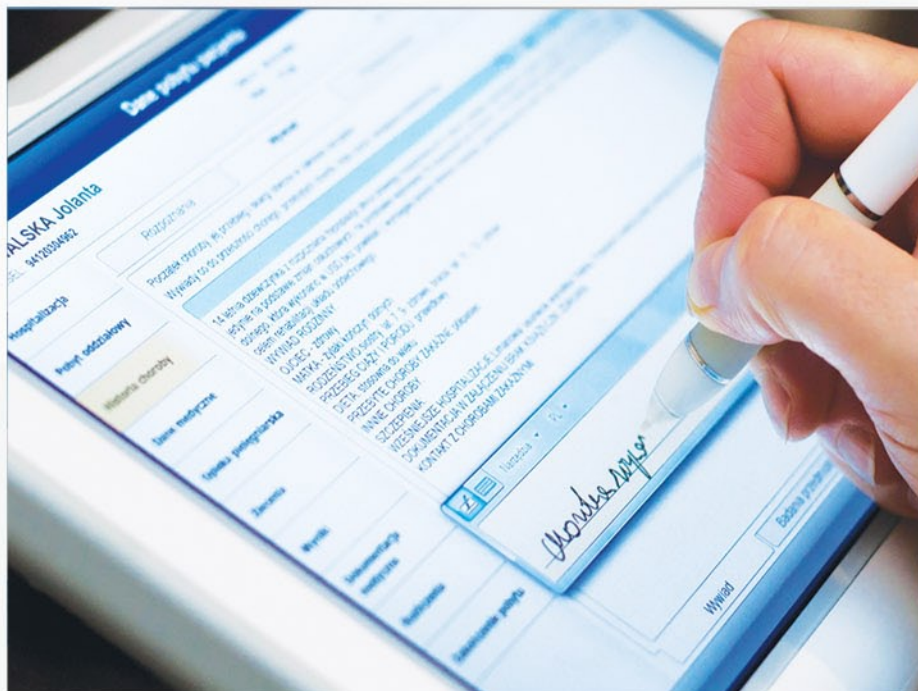

2. Przejrzyj parametry życiowe

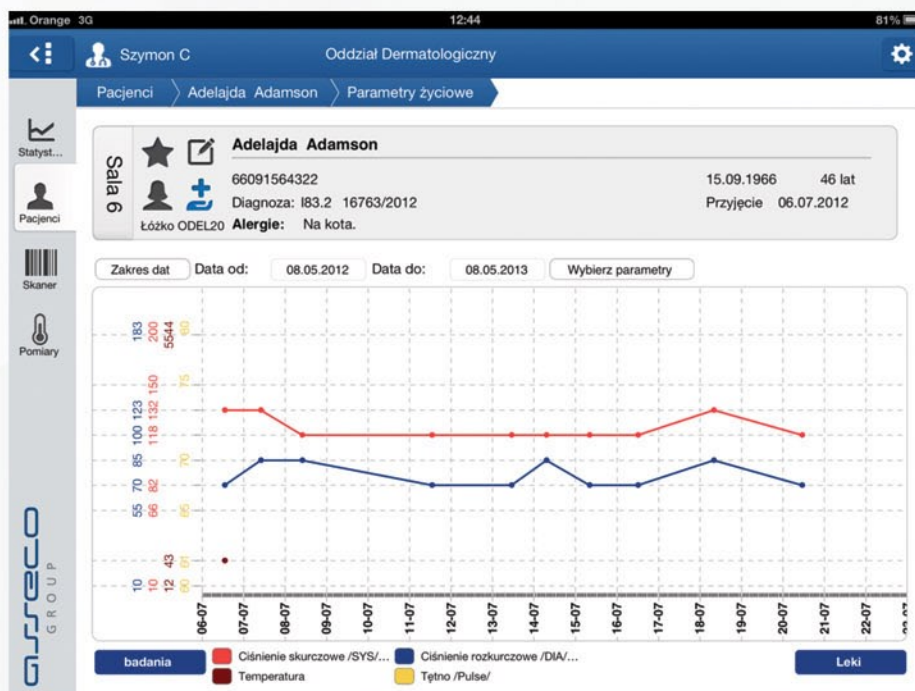

Przygotuj pulpit dla siebie

1. Przygotuj konfigurację podstawową

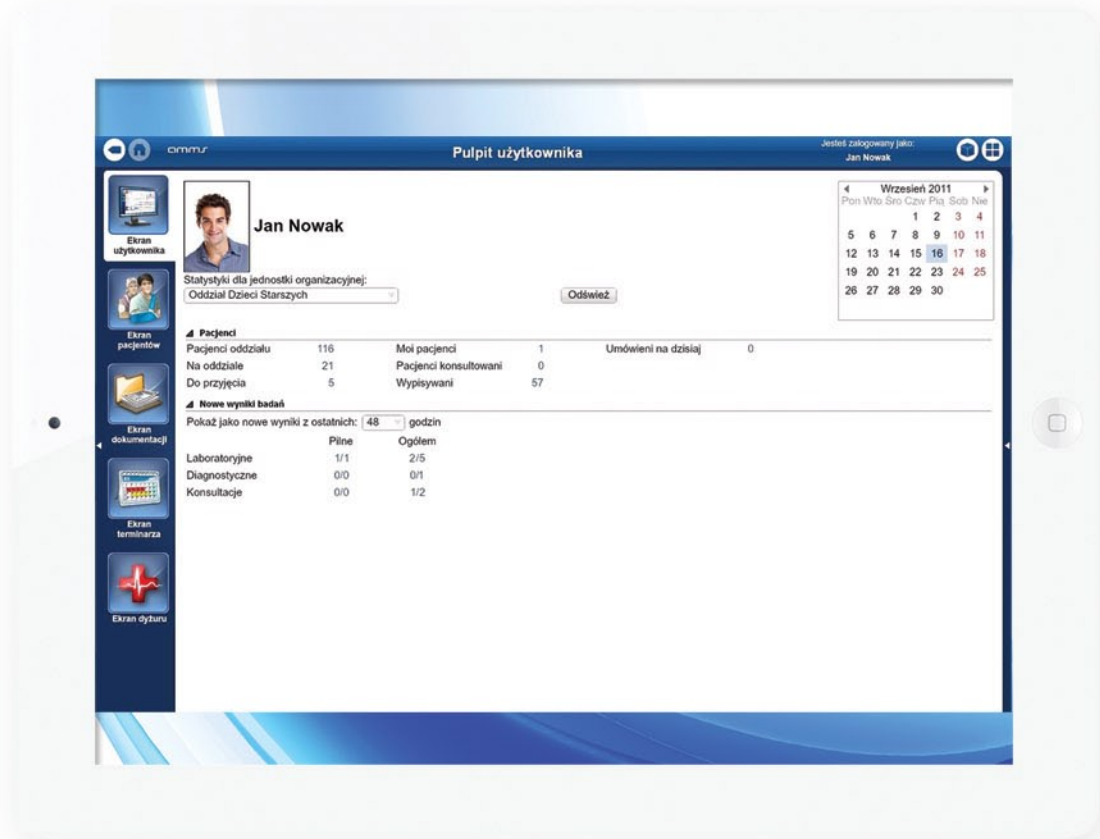

2. Przejdź do trybu edycji



3. Wybierz nowe elementy

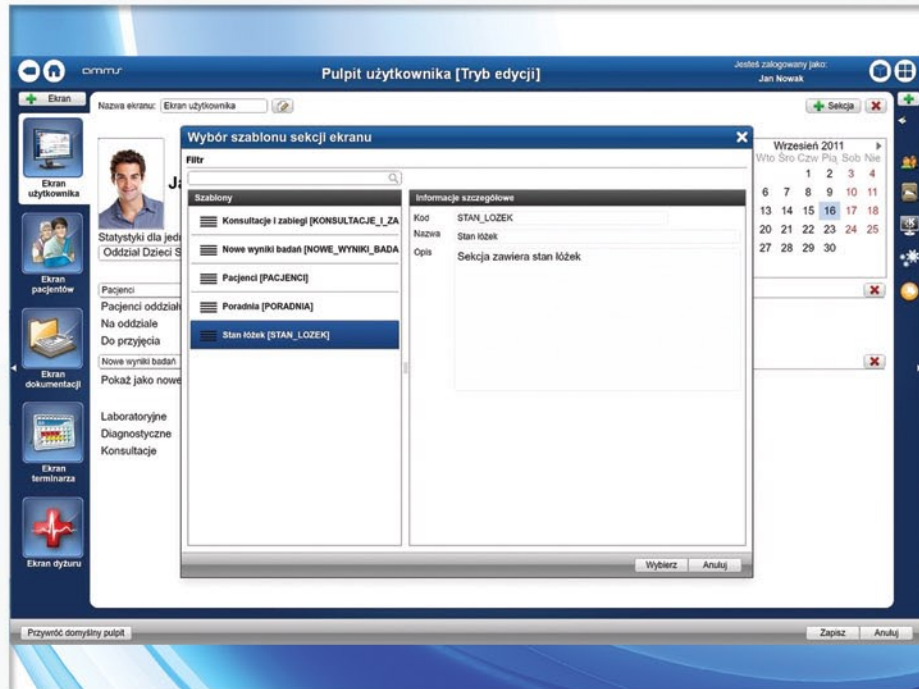

4. Korzystaj z nowych informacji

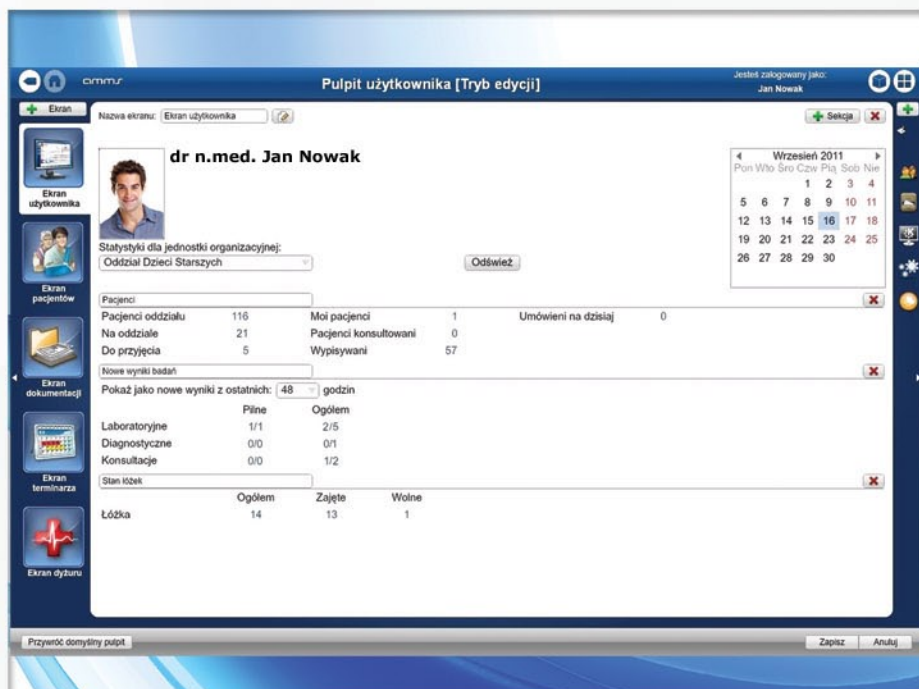

Korzystaj z graficznej prezentacji danych



1. Jako dyrektor kontroluj na bieżąco sytuację ekonomiczną

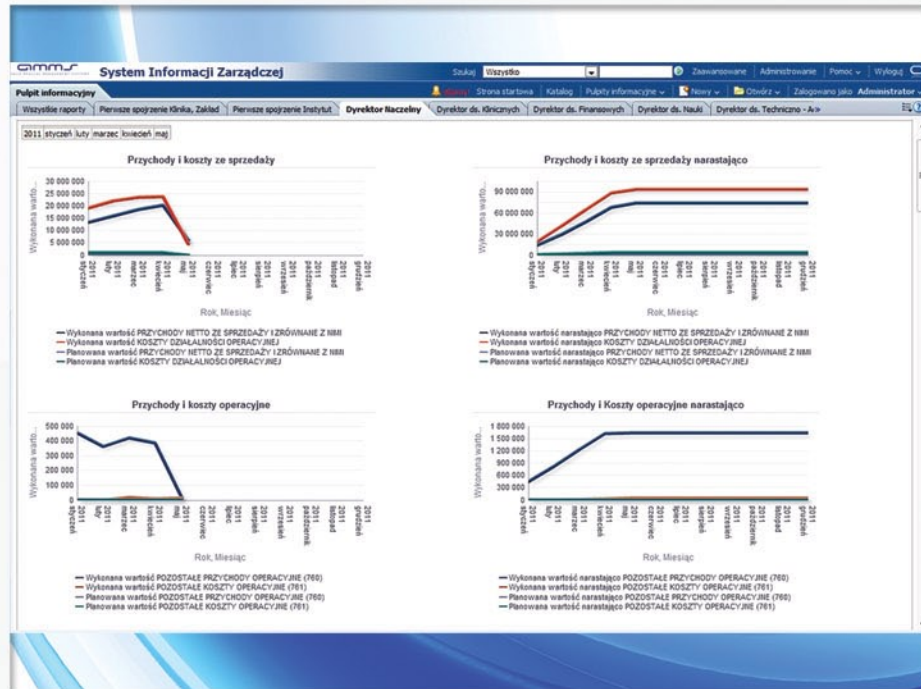

2. Jako lekarz obejrzyj wykresy wyników pomiarów

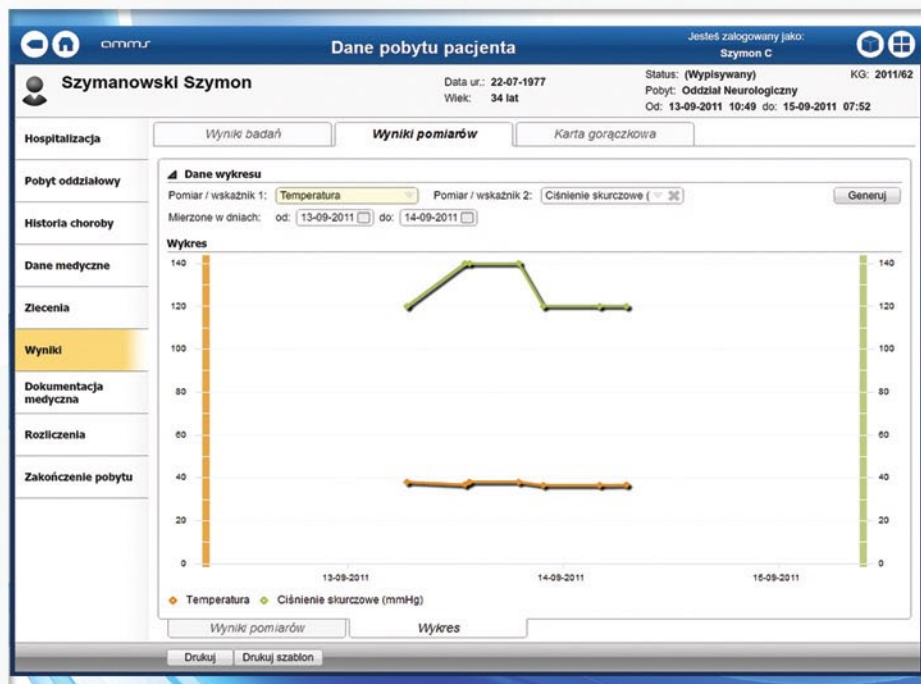

3. Jako ratownik medyczny oznacz obrażenia

Karta Medycznych Czynności Ratunkowych

Jeżeli zatłoczony jako: Rzymon C

NN Przyjęty 14-09-2011 10:27
Kartoteka: Data ur: ID pacjenta: 2 901
Wiek:

Część I - Badania **Część II - Diagram okolic ciała** Część III - Pozostałe, III - Rozpozn... Część IV - Postępowanie z chorym Część V - Czas realizacji i dane pa...

Brak obrażeń:
Oparzenie: stopnia % Oparzenia: stopnia % Oparzenia wtórne:

Części ciała

Głowa	K.
Oko	
Oko	
Ucho	
Ucho	
Nos	
Usta	
Skóra	
Bark	
Bark	
Ramię	
Ramię	Z.
Lódź	
Lódź	
Przedramię	
Przedramię	
Nadgarstek cz. wew.	
Nadgarstek cz. wew.	
Dłoń cz. wew.	
Dłoń cz. wew.	S.W.

Usun Zapisz Anuluj

4. Jako administrator sprawdź parametry działania systemu

Statystyki

Jeżeli zatłoczony jako: ADMIN ADMIN

Miara Jednostka miary

Aktualna liczba otwartych kursów	Kursów
Aktualna liczba zarezerwowanych kursów	Kursów
Czas odpowiedzi na transakcję	Centy sekund na transakcję
Czas odpowiedzi serwisu SQL	Centy sekund na wywołanie
Czas pracy bazy danych na sek	Centy sekund na sekundę
Fizyczny odczyt - błąd na sekund	Bajów na sekundę
Fizyczny odczyt - ilość zapytań IO	Zapytań na sekundę
Fizyczny odczyt - sumaryczna ilo	Zapytań na sekundę
Fizyczny odczyt - sumarycznie b	Bajów na sekundę
Fizyczny odczyt bezpośredni na	Odczytów na sekundę
Fizyczny odczyt bezpośredni na	Odczytów na transakcję
Fizyczny odczyt bezpośredni obi	Odczytów na sekundę
Fizyczny odczyt bezpośredni obi	Odczytów na transakcję
Fizyczny odczyt na sekundę	Odczytów na sekundę
Fizyczny odczyt na transakcję	Odczytów na transakcję
Fizyczny zapis - błąd na sekund	Bajów na sekundę
Fizyczny zapis - ilość zapytań IO	Zapytań na sekundę
Fizyczny zapis - sumaryczna ilo	Zapytań na sekundę
Fizyczny zapis - sumarycznie ba	Bajów na sekundę
Fizyczny zapis bezpośredni na	Zapytań na sekundę
Fizyczny zapis bezpośredni na	Zapytań na transakcję
Fizyczny zapis bezpośredni obi	Zapytań na sekundę
Fizyczny zapis bezpośredni obi	Zapytań na transakcję
Fizyczny zapis na sekundę	Zapytań na sekundę
Fizyczny zapis na transakcję	Zapytań na transakcję
Generowanie Redo na sekund	Bajów na sekundę
Generowanie Redo na transakt	Bajów na transakcję
Gruntownych parsowań na sek	Parsowań na sekundę
Gruntownych parsowań na tran	Parsowań na transakcję
Kolejkowanie błędów wzajemny	Błędów wzajemnych na sekundę
Kolejkowanie błędów wzajemny	Błędów wzajemnych na transakcję

Aktualne obciążenie systemu operacyjnego [Liczba procesów]

Srednia Minimum Maksimum

Data od: 17-09-2011 15:41 Do: 18-09-2011 08:09

Filtruj Zoom in Zoom out Poprzedni dzień Dzień Następnego dzień

5. Jako pacjent sprawdź dostępne terminy wizyt



The screenshot shows a patient's appointment scheduling interface. The main area is a calendar grid for the week of September 19-25, 2011. The grid shows available slots in green and reserved slots in red. A legend at the bottom indicates: green square for 'wolne terminy' (free slots), red square for 'twoje rezerwacje' (your reservations), and white square for 'terminy niedostępne' (unavailable slots). The interface includes a left sidebar with navigation options like 'profil', 'podopieczni', and 'nowa rezerwacja'. At the top, there are tabs for 'E-Pacjent', 'SPI Konfigurator', and 'Kontrahent'. The right sidebar shows a calendar navigation for the month of September 2011.

Wykonaj dodatkowe pilne zadanie

1. Wybierz tryb nagły

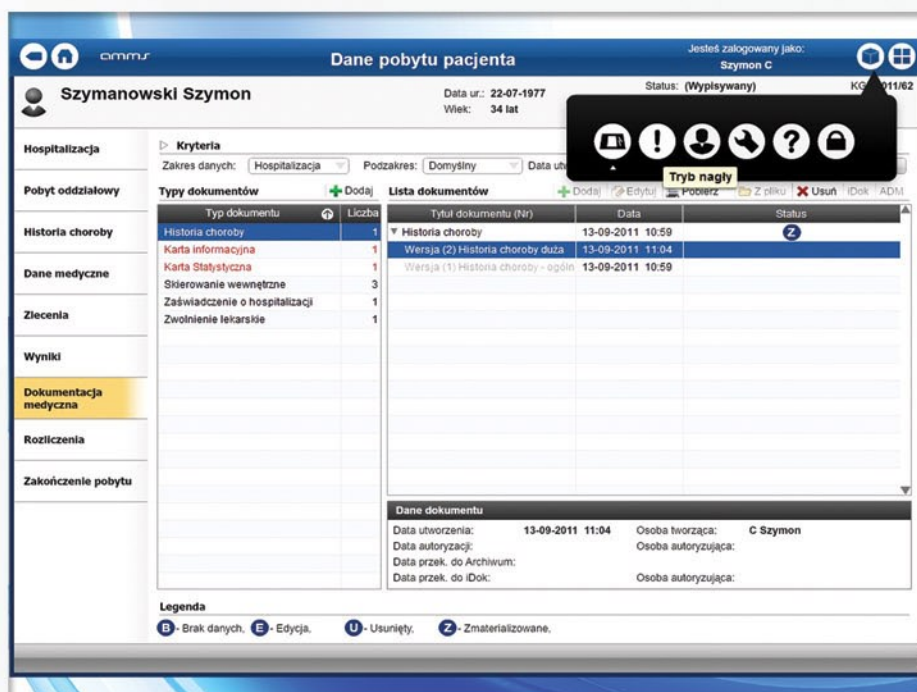

The screenshot displays a patient's medical record for Szymon C. Szymanowski. The interface is titled 'Dane pobytu pacjenta' and shows various medical data points. A black overlay with white icons and the text 'Tryb nagły' is positioned over the top right of the screen. The main content area is divided into sections: 'Hospitalizacja', 'Pobyt oddziałowy', 'Historia choroby', 'Dane medyczne', 'Zlecenia', 'Wyniki', 'Dokumentacja medyczna', 'Rozliczenia', and 'Zakończenie pobytu'. A table of documents is visible, listing titles like 'Historia choroby' and 'Karta informacyjna' with their respective counts. At the bottom, there is a legend for document status icons: 'B' for 'Brak danych', 'E' for 'Edycja', 'U' for 'Usunięty', and 'Z' for 'Zmaterializowane'.

2. Przełącz się pomiędzy ekranami

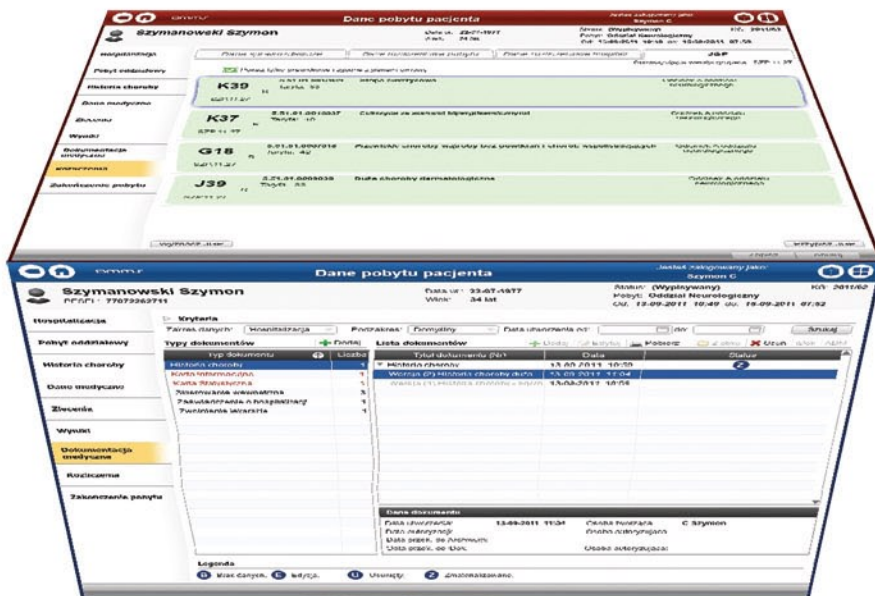

3. Dokonaj wpisów w trybie nagłym i wróć do normalnej obsługi

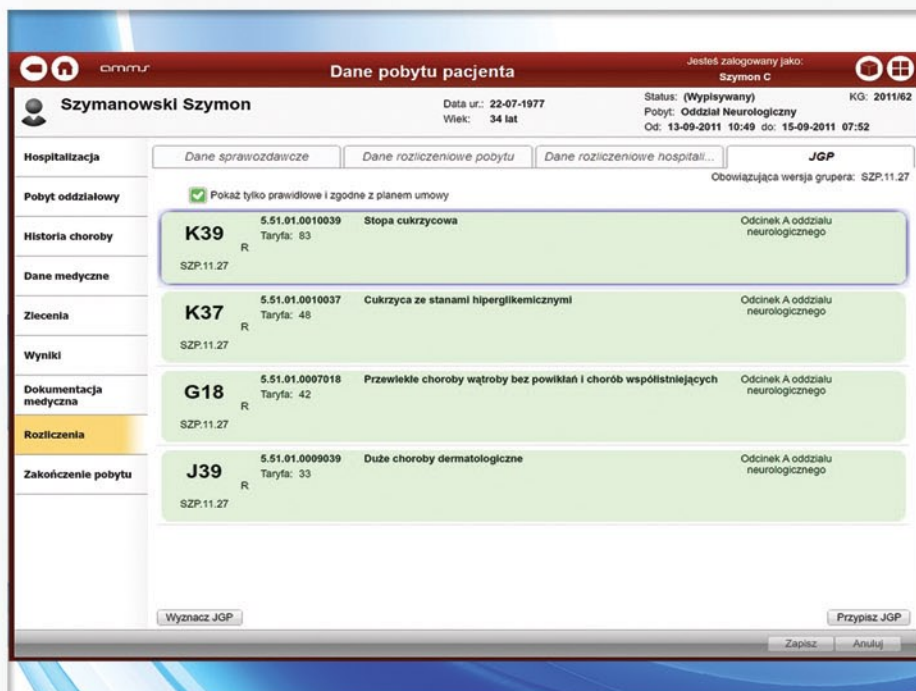

Zleć diagnostykę z jednego miejsca

1. Zleć badania diagnostyczne i laboratoryjne w jednym miejscu

Nowe zlecenie

Kowalski Jan Krzysztof
Data ur.: 18-04-1984
Wiek: 27 lat
Status: Na oddziale
Pobyt: Oddział Chirurgii Ogólnej
Odz: 16-09-2011 10:36 do:
KO: 2011235

Stablony zleceni

Kod	Nazwa
13	Nauka czynności lokomocyjnych

Nagłówek zlecenia:
Data zlecenia: 16-09-2011 12:31
Zlecający: Nowak Jan
Rozp. ze skier.:
Placik na skier.: Małopolski Oddział Wojewódzki Narodowego Funduszu Zdrowia

Dane zlecenia
Opis:
Nr materiału:
Osoba pobierająca:
Nazwa uzup.: Białko w moczu
Przyjęcie: Punkt Pobrań Dzieci Starszych
Wykonanie: Laboratorium Analityczne
OPK:
Odbiorca:

2. Przejrzyj zlecenia



Dane pobytu pacjenta

Kowalski Jan Krzysztof
Data ur.: 18-04-1984
Wiek: 27 lat
Status: Na oddziale
Pobyt: Oddział Chirurgii Ogólnej
Odz: 16-09-2011 10:36 do:
KO: 2011235

Zlecenia badań

Zlecenie (kod - nazwa)	Pline	Status	Data zlec.	Osoba zlec.
Białko w moczu (A07)	<input type="checkbox"/>	Wystawione	16-09-2011	Nowak Jan
USG jamy brzusznej (USOJB)	<input type="checkbox"/>	Do realizacji	16-09-2011	Nowak Jan
RTG klatki piersiowej i tarczycy z kontrastem (RTOKL04)	<input type="checkbox"/>	Do realizacji	16-09-2011	Nowak Jan
Nauka czynności lokomocyjnych (13)	<input type="checkbox"/>	Do realizacji	16-09-2011	Nowak Jan
Morfologia (C53)	<input type="checkbox"/>	Wystawione	16-09-2011	Nowak Jan
Badanie ogólne moczu + osad (A01)	<input checked="" type="checkbox"/>	Wystawione	16-09-2011	Nowak Jan

Dane szczegółowe zlecenia/wyniku
Zlecenie: 16-09-2011
Zlecający: Nowak Jan
Jedn. org.: Oddział Chirurgii Ogólnej
Id zlecenia: 14455878
Uwagi do zlecenia:
Pobranie materiału:
Data:
Pobierający:
Id próbki: 14455879

Odbierz komunikat o gotowych wynikach

1. Dostałeś wiadomość

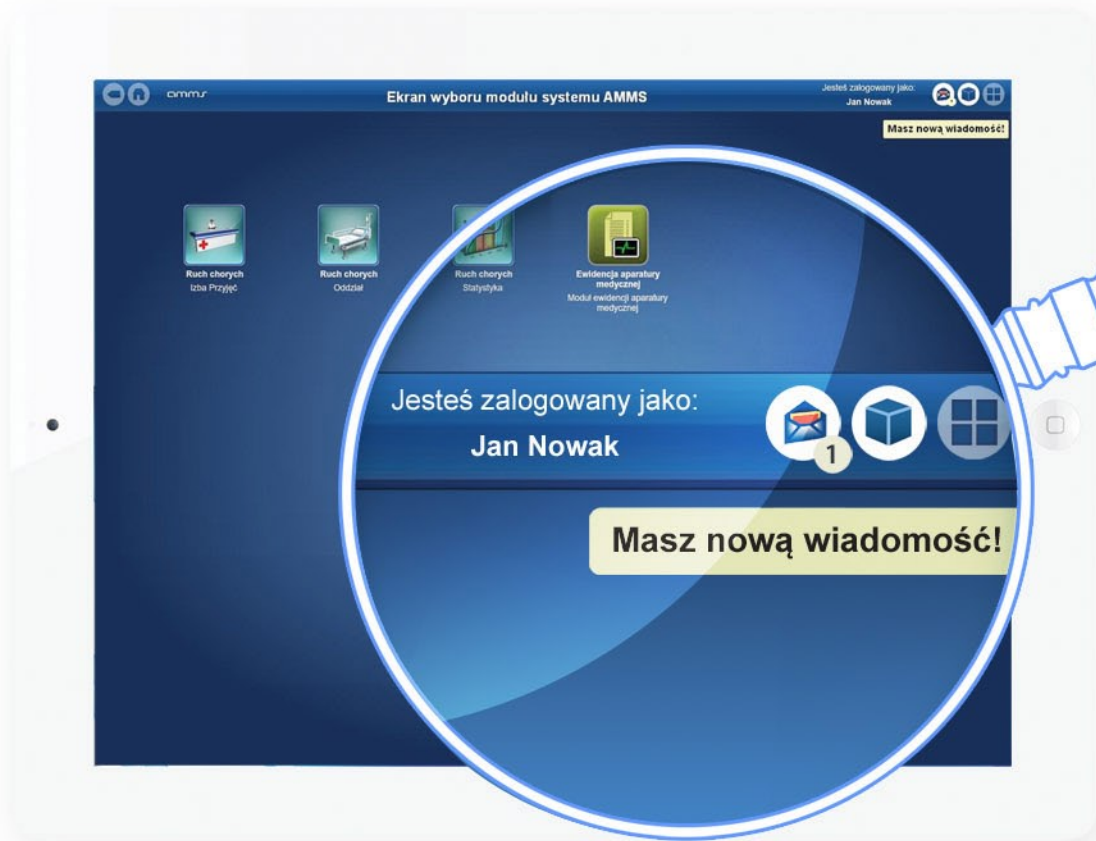

2. Przeczytaj i odpisz

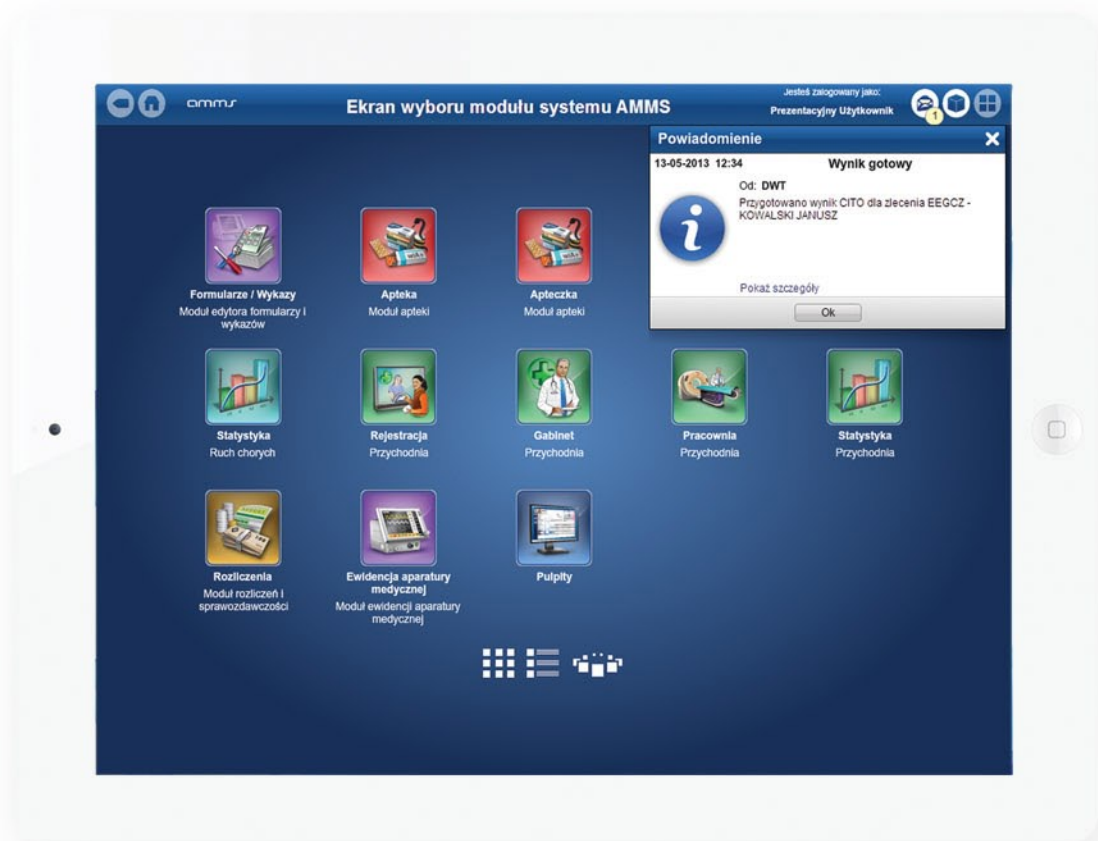

nowoczesne rozwiązanie
w zasięgu ręki





